

Etude et accompagnement des ex-mineurs réunionnais dits « Enfants de la Creuse »

2^{ème} année : septembre 2022-août 2023

Financement : Ministère des Outre-mer

Responsable : Marion Feldman

Co-responsable : Malika Mansouri (U. Sorbonne Paris Nord)

Equipe :

Guillemine Chaudoye, Clémence Dayan, Hélène Riazuelo,
Mathilde Laroche Joubert, Amaury Bécourt, Sara Skandrani



Guillemine Chaudoye



Clémence Dayan



Hélène Riazuelo

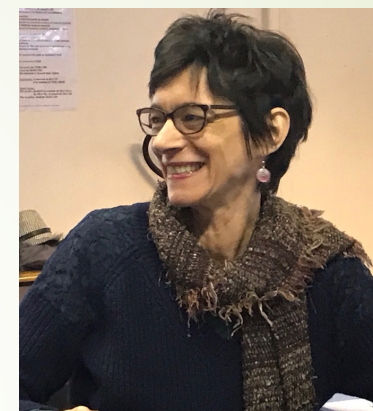

Marion Feldman

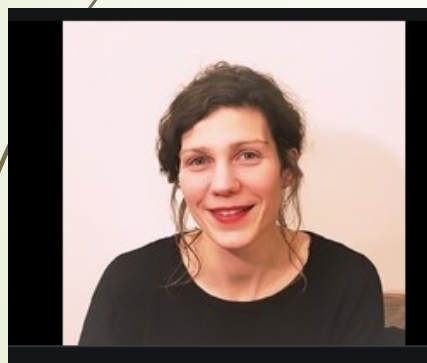

Mathilde Laroche Joubert



Sara Skandrani

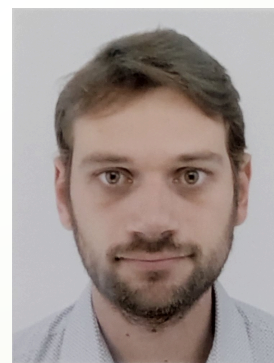

Amaury Bécourt



Malika Mansouri



Bilan général : année 2021-2022

- **Dispositif d'écoute téléphonique à visée d'évaluation et d'orientation :**
 - Pour un accompagnement vers des soins individualisés : « passerelle »
 - Pour un accompagnement vers les « arbres à paroles »
- **« Arbres à paroles »**
 - **Rennes** : 6 séances, de 3 à 4 participants
 - **Guéret** : 6 séances en 5 déplacements, de 3 à 12 participants (2 groupes)
 - **Nanterre** : 7 séances mais quand présent, 1 seul.e participant.e
- **Un groupe de travail avec des soignants de La Réunion :**
 - 11 séances de travail : des propositions en cours de formalisation,
 - Séjour à La Réunion du 30 octobre au 10 novembre pour présenter le dispositif d'accompagnement. Rencontres avec des soignants et animation de formations auprès des travailleurs sociaux de l'ASE.



Dispositif d'écoute téléphonique

- Numéro de portable : **07 64 62 63 36**
- Email : **dispositifpsy@gmail.com**
- **Un référent** : Amaury Bécourt et l'équipe des psychologues des « arbres à paroles ». Certaines situations/demandes sont discutées en équipe pour accompagner chacun.e au mieux
- Aux horaires suivants : 8h-12h/13h-18h aux **jours ouvrés**. **Chaque message est écouté, et vous êtes recontacté.e systématiquement.**
- Numéro en cas de crise, d'urgence : **3114**



« Arbres à paroles » : bilan 2021-2022

- **Rennes** : groupe constitué et ouvert, bonne dynamique. Changement de lieu en 2022-2023 pour un accueil plus chaleureux.
- **Guéret** : groupes constitués et ouverts, bonne dynamique. Accueil chaleureux.
- **Nanterre** : pas de groupe = changement en 2022-2023 pour un accueil plus accessible et chaleureux, à Paris 11^{ème}.

Calendrier 2022-2023

RENNES vendredi 14h-16h (Association Essor)	GUERET vendredi 10h-12h et 13h30 - 15h30 (Résidence habitat des jeunes)	PARIS vendredi 17h30-19h30 (Ecole des parents et des éducateurs Paris 11 ^{ème})
23 septembre	1er septembre	7 octobre
13 janvier	2 décembre	19 novembre
10 mars	6 janvier	27 janvier
21 avril	31 mars	24 mars
10 juin	2 juin	23 juin



« Arbres à paroles » : **Rennes**

- Lieu : **Association Essor**
- Adresse : **21 rue de Vouziers, 35000 Rennes**
- Le **vendredi** : de 14h à 16h
- 2022-2023 : **23 septembre, 13 janvier, 10 mars, 21 avril, 10 juin**
- Assurés par **Guillemine Chaudoye, Clémence Dayan et Amaury Bécourt**



« Arbres à paroles » : Guéret

- Lieu : **Résidence Habitat des Jeunes**
- Adresse : **4 rue Salvadore Allende, 23000 Guéret**
- Le **vendredi** : de 10h à 12h et si besoin, de 13h30 à 15h30
- 2022-2023 : Jeudi **1^{er} septembre, 2 décembre, 6 janvier, 31 mars, 2 juin**
- Assurés par **Malika Mansouri, Marion Feldman et Amaury Bécourt**



« Arbres à paroles » : Paris

- Lieu : **Ecole des parents et des éducateurs**
- Adresse : **5 impasse bon secours, 75011 Paris**
- Accès : **métro Charonne, Voltaire (ligne 9) ou Nation (lignes RER A, métro lignes 2, 6, 9)**
- Le **vendredi** : de 17h30 à 19h30
- 2022-2023 : **7 octobre, 19 novembre, 27 janvier, 24 mars, 23 juin**
- Assurés par **Hélène Riazuelo, Mathilde Laroche Joubert, et Amaury Bécourt**
- Marion Feldman sera présente le 7 octobre pour vous accueillir



**Pour les inscriptions aux « arbres à paroles »
et demande d'informations :**

Tél : 07 64 62 63 36

Email : dispositifpsy@gmail.com